

Tulituliloaina Fesoota'iga o le COVID-19

O a fesili o le a aumai ia te a'u?

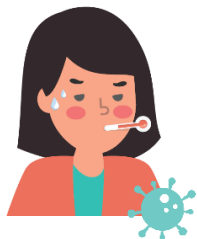

I la'u su'ega ua maua a'u i le COVID-19.

“Faamolemole faamautinoa mai **lou igoa, tuatusi, aso fanau**, ma le lanu/atunuu.”



“O fea ma o anafea e te manatu na e **fetaia'i ai ma le COVID-19?**”



“O fea na e **alu i ai** ina ua ono pipisi atu i nisi lou afaina?”



“Faamolemole aumai **igoa ma faamatalaga faafesoota'i** o tagata sa outou fesoota'i latalata talu ai nei.”

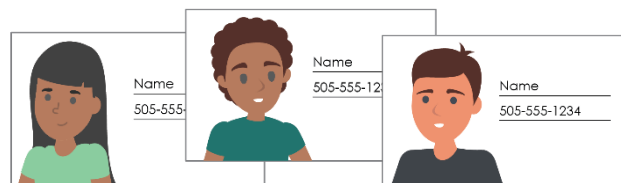

A mae'a le faatalanoaga, o le a faafesoota'i oe e le na ia faia le faatalanoaga i puna'oa ma avatu faamatalaga i mea e tatau ona e faia loa.

Taga'i foi: E le faamalosiā lou auai. O faamatalaga uma o le a e aumaia o le a le faalaua'iteleina ma e puipuia ou faamaumauga tau foma'i e le tulafono. E maua faaliliupu.

Tulituloaina Fesoota'iga o le COVID-19

O a fesili o le a aumai ia te a'u?



O lē na te faatalanoaina o le a LE:

✘ Fesili atu mo lou **numera saogalemu.**

XXX-XXX-XXX

✘ Fesili atu i lou **tulaga tau femalagaa'iga.**

✘ Fesili atu mo ou **faamatalaga tau tupe.**

✘ Ta'uina atu ia te oe poo ai sa ono fesaga'i ai oe ma le **COVID-19.**

A mae'a le faatalanoaga, o le a faafesoota'i oe e le na ia faia le faatalanoaga i puna'oa ma avatu faamatalaga i mea e tatau ona e faia loa.

Taga'i foi: E le faamalosiā lou avai. O faamatalaga uma o le a e aumaia o le a le faalau'iteleina ma e puipuia ou faamaumauga tau foma'i e le tulafono. E maua faaliliupu.