

Guía para el trasplante de mariscos



El propósito de este documento es proporcionar orientación para el trasplante de moluscos.

Definición: “Trasplante” es cuando se trasladan moluscos que superan el tamaño máximo de la semilla de un sitio de cosecha a otro durante 14 días o más. (Artículo 246-282-010 del WAC [por su sigla en inglés, Código Administrativo de Washington])

Ejemplo de trasplante: trasladar ostras del Pacífico de 2 pulgadas (50 mm) de un sitio de cosecha a otro para su engorde. Esto se puede realizar en la misma zona de cultivo o en una diferente.

Requisitos para el trasplante

1. Debe contar con una licencia de operación válida;
2. El sitio original y el sitio final deben figurar en el certificado de sitio de cosecha;
3. Durante el transporte, los moluscos deben identificarse mediante una etiqueta u otro medio aprobado;
 - La identificación debe incluir la fecha en la que se extrajo el molusco del sitio original, la cantidad, la especie y la información del sitio original y del sitio de engorde.
4. Los registros del trasplante deben conservarse durante 1 año.

* Después de 14 días, los moluscos adoptarán las características del sitio de trasplante.

* Durante el transporte, los moluscos trasplantados están exentos de los requisitos de tiempo de enfriamiento por *Vibrio parahaemolitus* (Vp).

Ejemplos de identificación durante el transporte

Ejemplo 1: usar la etiqueta delote existente

SOLO PARA TRASPLANTE

XYZ Shellfish Company
123 Oyster LN, Shelton, WA 98000
Certificado n.º WA-9999-SS

N.º de certificado original del expedidor (si es diferente al anterior): _____

Fecha de recolección: **26/3/25 10:25 a. m. en camión**

Lugar de recolección: **WA-Hood Canal 1 (Smith) a Hood Canal 4 (Johnson)**

Tipo de mariscos: **Ostras del Pacífico**

Cantidad de mariscos "a granel": Fanegas ___ Docena **1,000** Libras ___ Recuento

ESTA ETIQUETA DEBE PERMANECER ADHERIDA HASTA QUE EL ENVASE ESTÉ VACÍO O SE VUELVA A ETIQUETAR, Y POSTERIORMENTE DEBE MANTENERSE ARCHIVADA, EN ORDEN CRONOLÓGICO, DURANTE 90 DÍAS.

*Todos los envases de moluscos de este lote tienen la misma fecha y zona de recolección", junto con el número de recipientes individuales en la unidad.

Ejemplo 2: usar un registro de trasplante

XYZ Shellfish Company, WA-9999-SS 123 Oyster LN, Shelton, WA 98000				
Registro de trasplante				
Fecha y hora	Tipo y método	Cantidad	Sitio original	Sitio de engorde
26/3/25 10:25 a. m.	Ostras del Pacífico En camión	1,000 docenas	Smith- Hood Canal #1	Johnson- Hood Canal #4
8/4/25 3:03 a. m.	Ostras del Pacífico En barco	5,000 docenas	2025-800 Hood Canal #2	2025-950 Hood Canal #2

¿Está trasplantando o almacenando en húmedo?

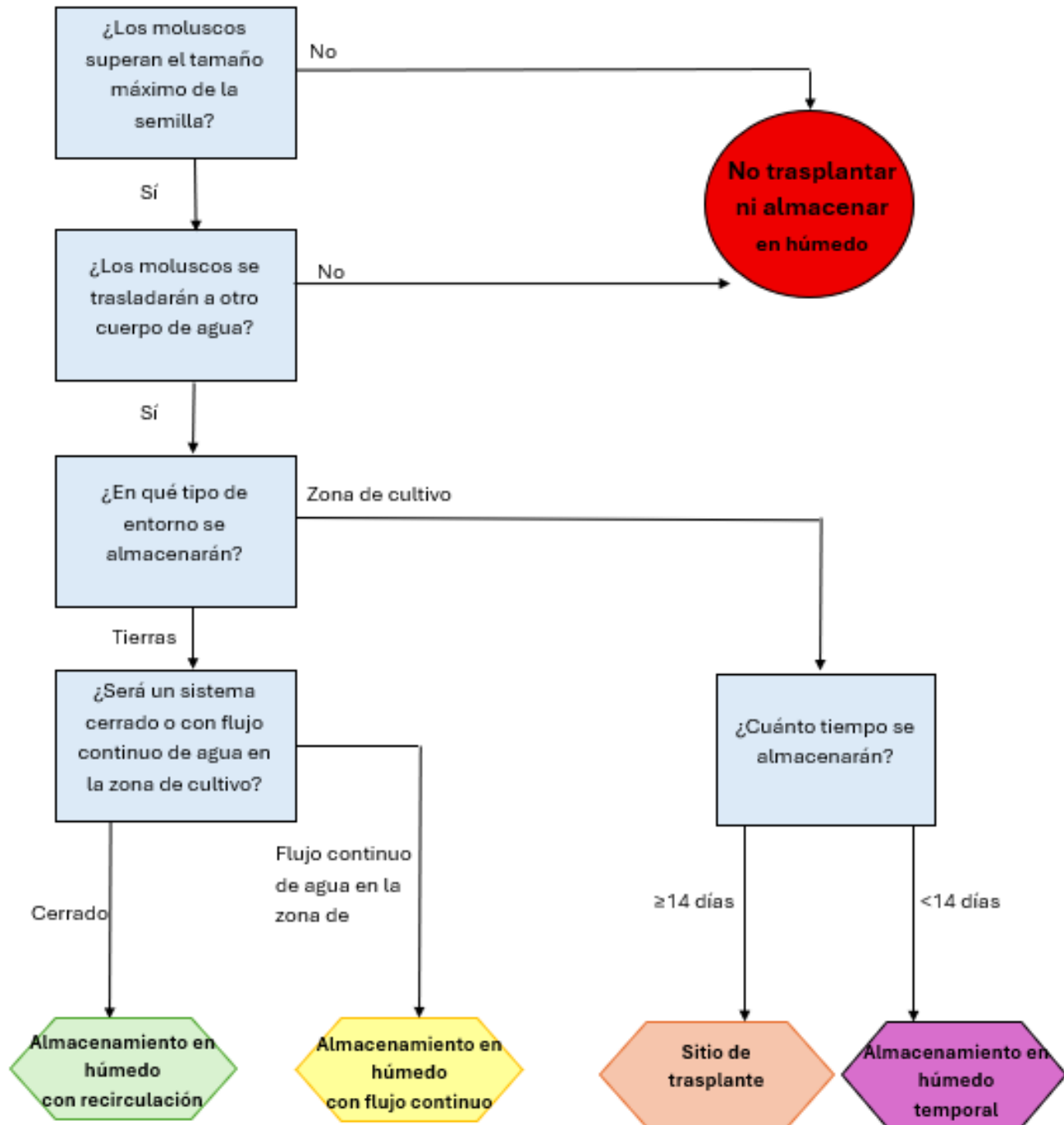

Para solicitar este documento en otro formato, llame al 1-800-525-0127. Las personas con sordera o problemas de audición deben llamar al 711 (servicio de relé de Washington) o enviar un correo electrónico a doh.information@doh.wa.gov.