COVID Vax Cardを受け取りました：次はどうすればよいですか？

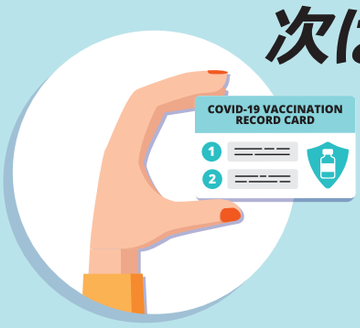

COVID-19ワクチン接種を受ける際、そのことを証明するワクチン接種カードを受け取ります。カードは大切に保管してください！このカードは、クレジットカード、運転免許証、パスポートと同様に扱わなければなりません。あなたのカードは単なるスケジュール通知だけのものではありません：これはあなたが後に、旅行をしたり、イベントへ出入りをしたり、また追加免疫接種を受けたりするといった際に必要となる可能性のある、公式な記録です。

ワシントン州の多くの事業においては現在、**ワクチン接種が完了した**ことの確認が取れた証明書を提示した人々に対し、割引や景品、またはイベントでの優先的な座席配置などのインセンティブを提供しています。これらの特別なオファーを利用できるよう、ワクチン接種カードは大事にしてください。

ワクチン接種カードの取り扱いに関し、留意すべきいくつかの役立つヒントは以下の通りです：

- 一回目と二回目の接種の間、および接種完了後には**必ず**ワクチン接種カードを保管すること。
- **必ず**カードの表面と裏面の写真を取り、デジタルコピーとしてすぐに利用できるようにすること。デジタルコピーを自分宛てに電子メールで送信する、アルバムを作成する、または写真へタグ付けするなどのことを検討し、容易に再度見つけられるようにすること。
- もしカードを携帯したい場合は、**必ず**コピーを取ること。

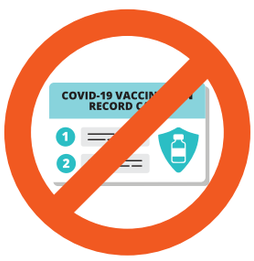

- **決して**捨てたり、紛失したりしないこと！
- **決して**セルフィーをオンライン上に投稿し、ワクチン接種カードを表示しないこと。その代わり、セルフィーを撮影したら#vaccinateWAまたは#wadohで検索し、ワシントン州の**デジタルシール**（英語のみ）を使用しましょう！忘れずに@WADeptHealthとハッシュタグを付けてください。
- **決して**カードの原本をラミネートしないこと。カードのコピーをラミネートし携帯するということもできます。

もしすでにCDC（アメリカ疾病予防管理センター）発行のワクチン接種カードを持っていない場合はどうなりますか？

もしカードを置き忘れた、または紛失した場合でも、ご心配はありません！公的で、あなたがCOVID-19ワクチンを接種したという確認の取れた証明書は、オンラインで無料で入手可能です。MyIRウェブサイトは、ワシントン州においてワクチン接種の証明書を入手するための、州公式の手段となっています。コピーを入手するには**www.MyIRMobile.com**または**wa.MyIR.net**にアクセスし、無料で申込登録をしてください。もしすでにMyIRアカウントの申込登録をしている場合は、全て完了です！

** MyIRでの記録の照合は即時にはできないという点、また現在は英語のみの利用に限定されているという点についてご留意ください。*

言語援助、または記録の入手についてさらにサポートが必要な場合は、ワシントン州Office of Immunization and Child Profile（予防接種および小児プロファイル事務局）宛に通常の営業時間内に360-236-3595までお電話いただくか、**waiisrecords@doh.wa.gov**までメールでお問い合わせください。

Washington State Department of Health

DOH 348-809 May 2021 Japanese
この書類を別の形式で入手したい場合は、1-800-525-0127までお電話ください。聴覚障害者または難聴の方は、711（Washington Relay）に電話するか、civil.rights@doh.wa.gov にメールを送信してください。